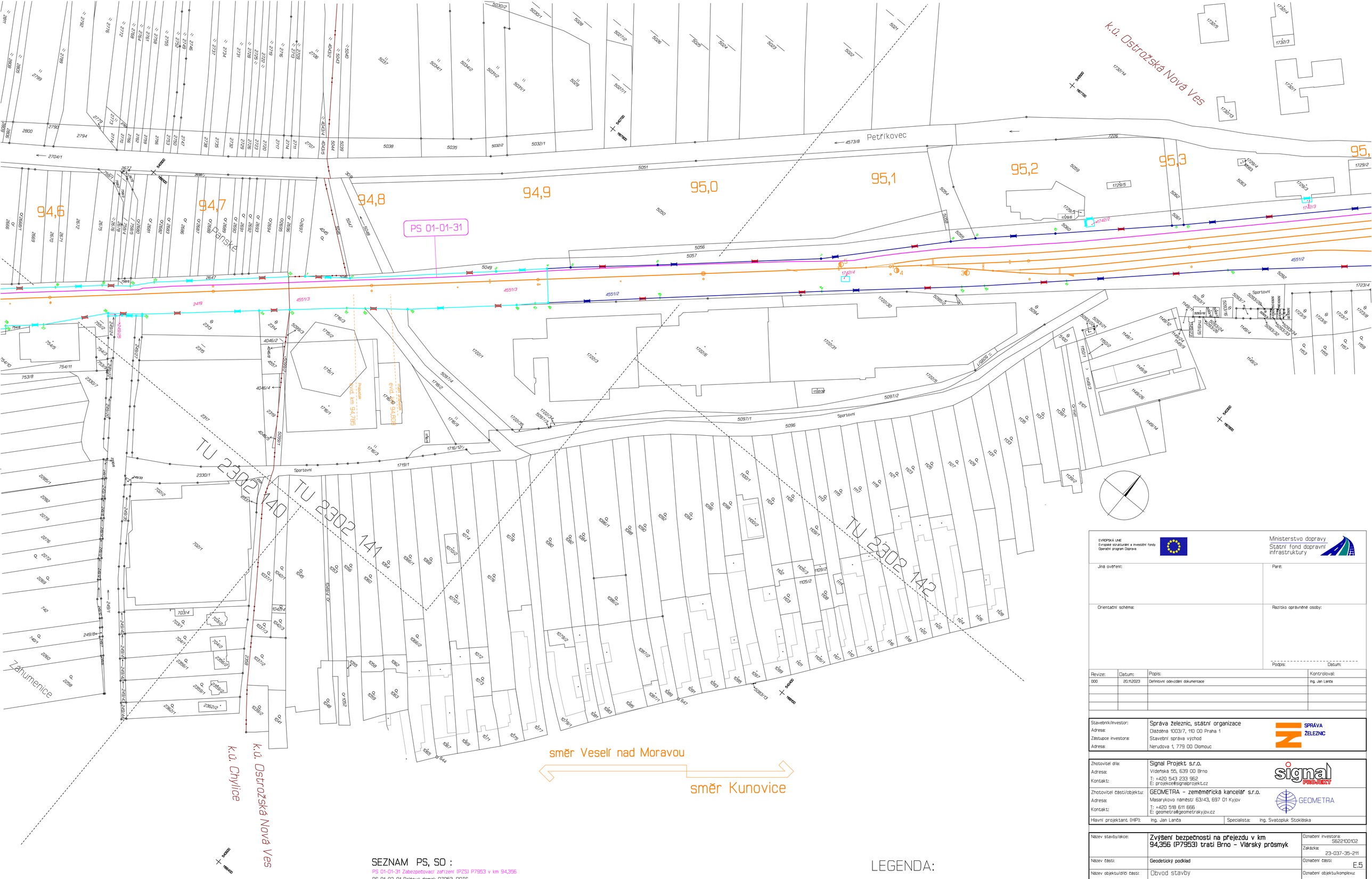

SEZNAM PS, SO :

PS 01-01-31 Zabezpečovací zařízení (PZS) P7953 v km 94,356
PS 01-02-01 Reléový domek P7953, DOTS
PS 01-02-41 Reléový domek P7953, PZTS
PS 01-02-91 Reléový domek P7953, přenosové zařízení
SO 01-10-01 Železniční svršek P7953

SO 01-13-01 Železniční přejezd P7953
SO 01-72-01 Reléový domek P7953
SO 01-86-01 Přípojka napájení NN P7953 v km 94,356

KLAD MAPOVÝCH LISTŮ

1	2	3

LEGENDA:

- 2883 — Obvod stavby na hranici drážního pozemku
- 234/2 — Obvod stavby na hranici mimodrážního pozemku
- 234/2 — Obvod stavby na části mimodrážního pozemku
- x 26 — Bod na hranici obvodu stavby

EVROPSKÁ UNIE
Evropské strukturální a investiční fondy
Operační program Doprava

Ministerstvo dopravy
Státní fond dopravní infrastruktury

Jiná ověření:

Paré:

Orientační schéma:

Razítko oprávněné osoby:

Podpis: Datum:

Revize:	Datum:	Popis:	Kontroloval:
000	20.11.2023	Definitivní odevzdání dokumentace	Ing. Jan Lanča

Stavebník/investor:	Správa železnic, státní organizace
Adresa:	Dlážděná 1003/7, 110 00 Praha 1
Zástupce investora:	Stavební správa východ
Adresa:	Nerudova 1, 779 00 Olomouc

SPRÁVA ŽELEZNIC

Zhotovitel díla:	Signal Projekt s.r.o.
Adresa:	Vídeňská 55, 639 00 Brno
Kontakt:	T: +420 543 233 962 E: projekce@signalprojekt.cz
Zhotovitel části/objektu:	GEOMETRA - zeměměřická kancelář s.r.o.
Adresa:	Masarykovo náměstí 63/43, 697 01 Kyjov
Kontakt:	T: +420 518 611 666 E: geometra@geometrakyjov.cz
Hlavní projektant (HIP):	Ing. Jan Lanča — Specialista: Ing. Svatopluk Stokláska

signal PROJEKT
GEOMETRA

Název stavby/akce:	**Zvýšení bezpečnosti na přejezdu v km 94,356 (P7953) trati Brno - Vlárský průsmyk**		Označení investora: S622100102
			Zakázka: 23-037-35-211
Název části:	Geodetický podklad		Označení části: E.5
Název objektu/dílčí části:	Obvod stavby		Označení objektu/komplexu:
Název přílohy:	Grafická příloha		Číslo přílohy (typ/pořadí): 5.2.2
Název dílčí části přílohy:			
Odpovědný projektant: Vítězslav Vyskočil	Zpracovatel přílohy: Vítězslav Vyskočil	Měřítko: 1 : 1000 Formáty: 8 x A4	Stupeň dokumentace: DUSP+PDPS
Kraj: Zlínský	Katastrální území: Chylice [716169] Ostrožská Nová Ves [716201]	TUDLI: 2302 28	Smluvní datum zpracování: 20.11.2023

S-kód	Stupeň dokumentace	Část	Objekt	Podobjekt	Profese	Revize
S B 2 2 1 0 0 1 0 2	_ P D P S	_ E 5 X X X	_ X X X X X X X X	_ X X	_ S 2 2 X X	_ 0 0

[Prostor pro další informace]